

НА ПРОСВЕТ

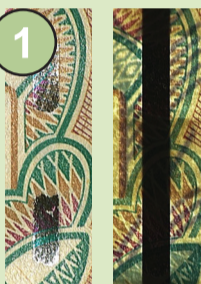

Водяные знаки расположены на купонных полях банкноты: на узком — цифровое обозначение номинала, на широком — часовня в г. Красноярске. На просвет видны участки как более темные, так и более светлые по сравнению с общим фоном бумаги. На водяном знаке, расположенном на широком купонном поле, отчетливо заметны плавные переходы тонов от темных к светлым.



В бумагу внедрена металлизированная ныряющая защитная нить, пять участков которой выходят на поверхность банкноты с оборотной стороны. На просвет защитная нить выглядит сплошной темной полосой.



На просвет фрагменты изображений на лицевой и оборотной стороне точно совмещаются, образуя цельный рисунок, неокрашенные элементы заполняются цветом фрагментов противоположной стороны.

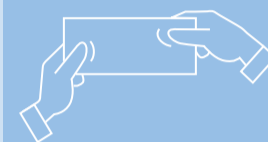

НА ОЩУПЬ

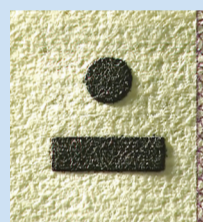
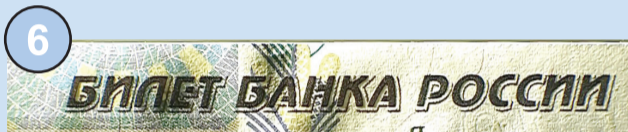

Текст «Билет Банка России», метка для людей с ослабленным зрением и число «10» имеют повышенный рельеф.

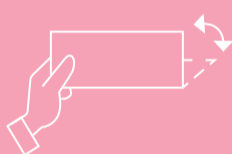

ПРИ НАКЛОНЕ



При наблюдении под острым углом к поверхности банкноты на однотонном поле появляются многоцветные полосы.



При рассматривании банкноты под острым углом видны буквы «PP». В зависимости от ориентации банкноты буквы выглядят светлыми на темном фоне или темными на светлом фоне.



ПРИ УВЕЛИЧЕНИИ

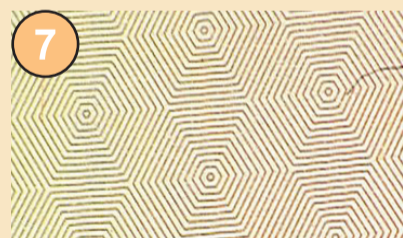

Рисунки из тонких линий.

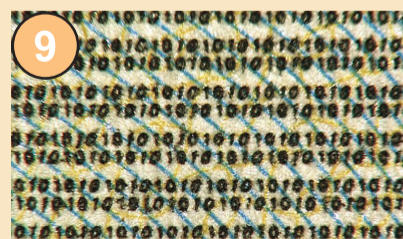

Горизонтальные двойные полосы состоят из микротекста (темного повторяющегося числа «10»).

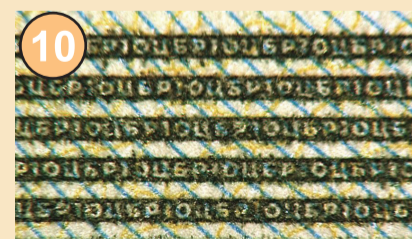

Горизонтальные полосы состоят из микротекста (светлых повторяющихся букв «ЦБР» и числа «10»).

Банк России напоминает, что для надежного определения подлинности банкноты необходимо проверить не менее трех защитных признаков.

Информация об оформлении и признаках подлинности денежных знаков Банка России размещена на официальном сайте Банка России: <http://www.cbr.ru>

